

BIENVENIDOS

Reunión Informativa

Lectivo 2022-2023





COMISIÓN

Altamira idealiza la formación con conocimiento, integral de los estudiantes, fundamentada en valores humanos, y pensamiento holístico capaces de desenvolverse con cultura, criticidad, autonomía y convivencia en una sociedad más compleja y global.



VISIÓN

Ser referentes por la alta calidad humana y académica de los estudiantes que forma, para que alcancen sus sueños individuales, sean profesionales exitosos, ciudadanos respetables y dignos ejemplos en la sociedad.

Plus Educativo

English



Robótica



Desarrollo Humano I.



Informática



Aprender a pensar



Concursos



- Olimpiadas de Matemáticas
- Olimpiadas de Química
- Olimpiadas de Informática
- Concursos de Lengua y Literatura
- Infomatrix



Inicio de clases



Martes 03 de Mayo

Nivel Inicial II - Subniveles I y II.



Miércoles 04 de Mayo

2do - 3ero de Básica



Jueves 05 de Mayo

Preparatoria

Horarios de entrada y de salida

El horario de entrada esta establecido por nivel y la salida se incrementara progresivamente.

Mayo

Hora de Entrada: 13:00

Hora de Salida: 15:55

INICIAL

Junio - Febrero

Hora de Entrada: 13:00

Hora de Salida: 16:55

HORA	ACTIVIDAD
13:10 - 13:40	CLASE
13:40 - 14:10	CLASE
14:10 - 14:40	CLASE
14:40 - 14:55	RECREO
14:55 - 15:25	CLASE
15:25 - 15:55	CLASE
5 horas clase	

HORA	ACTIVIDAD
13:10 - 13:40	CLASE
13:40 - 14:10	CLASE
14:10 - 14:30	RECREO
14:30 - 15:00	CLASE
15:00 - 15:30	CLASE
15:30 - 15:50	RECREO
15:50 - 16:30	CLASE
16:30 - 16:55	CLASE
6 horas clase	

Horarios de entrada y de salida



Para el nivel **PREPARATORIA y EGB ELEMENTAL (2do,3ro de básica)** están definidos de la forma siguiente:

Mayo

Hora de Entrada: 13:10

Hora de Salida: 15:55

HORA	ACTIVIDAD
13:10 - 13:40	CLASE
13:40 - 14:10	CLASE
14:10 - 14:40	CLASE
14:40 - 14:55	RECREO
14:55 - 15:25	CLASE
15:25 - 15:55	CLASE
5 horas clase	

Junio, Julio, Agosto

Hora de Entrada: 13:10

Hora de Salida: 16:55

HORA	ACTIVIDAD
13:10 - 13:40	CLASE
13:40 - 14:10	CLASE
14:10 - 14:30	RECREO
14:30 - 15:00	CLASE
15:00 - 15:30	CLASE
15:30 - 15:50	RECREO
15:50 - 16:30	CLASE
16:30 - 16:55	CLASE
6 horas clase	

Septiembre - Febrero

Hora de Entrada: 13:10

Hora de Salida: 17:55

HORA	ACTIVIDAD
13:10 - 13:50	CLASE
13:50 - 14:20	CLASE
14:20 - 15:00	CLASE
15:00 - 15:15	RECREO
15:15 - 15:55	CLASE
15:55 - 16:25	CLASE
16:25 - 16:40	RECREO
16:40 - 17:20	CLASE
17:20 - 17:55	CLASE
7 horas clase	

Puertas de entrada y de salida

Todos los niveles desde Inicial a 3ro de Básica (EGB Elemental) ingresan y salen por la puerta Alternativa durante todo el Primer Quimestre.



Uniforme de Diario / Educación física

Niños

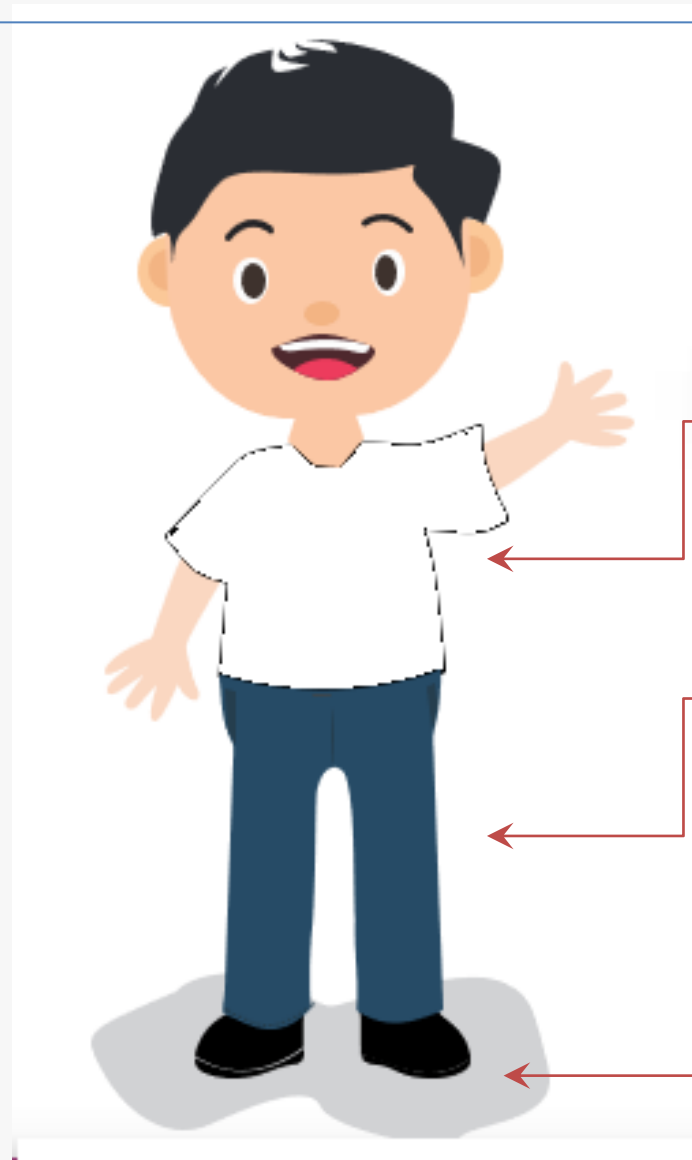

Camiseta
blanca

Calentador
azul

Zapatos
deportivos
negro

Niñas

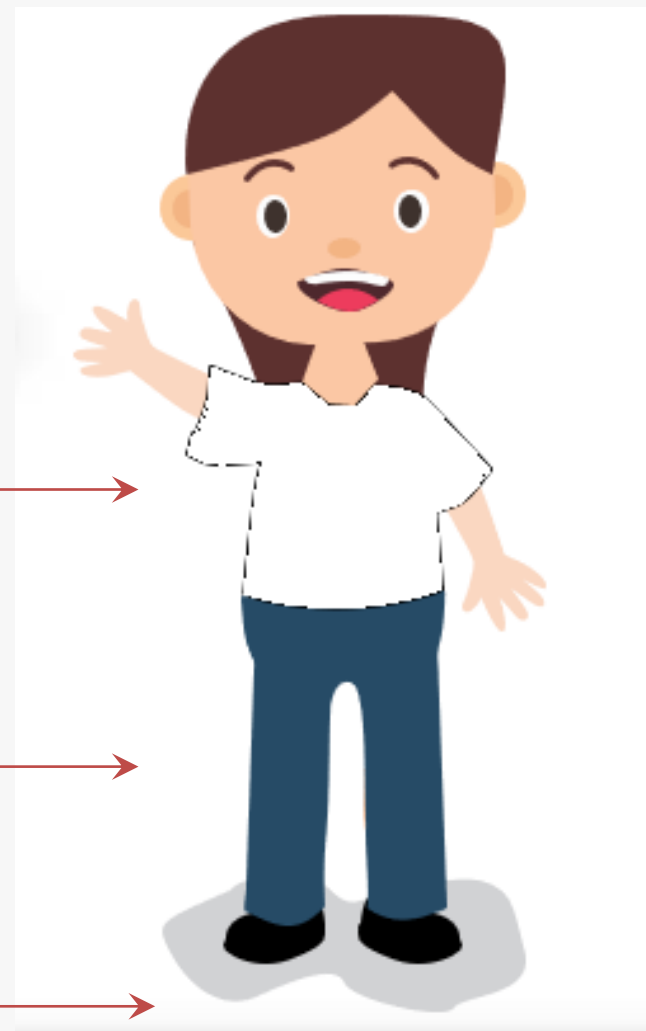

Calcetines
negros



Calcetines
azules





PRIMERA REUNION CON TUTORES,
PADRES DE FAMILIA



FECHA: 25 DE ABRIL DEL 2022
VIA ZOOM

SE ENVIARÁ EL LINK DE REUNIÓN UNO O DOS DIAS ANTES

**LA REUNIÓN QUEDARA GRABADA Y COMPROMISOS ADQUIRIDOS EN ACTA
FISISICA QUE SE ENVIARA POR EL SISTEMA ACADÉMICO**

**PADRES PODRAN SOLICITAR REUNIONES MEDIANTE LA TUTORA PARA CON LOS
DOCENTES,COORDINADORAS AL TUTOR O DIRECCIÓN**

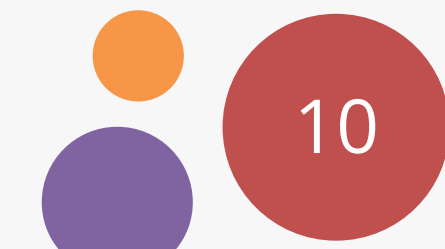

Uso de herramientas tecnológicas

Zoom

Se usara para realizar reuniones con los padres de familia y Coordinación Académica.

Classroom

Se usara para colocar tareas, realizar evaluaciones y publicar material didáctico como videos educativos, audios, archivos y también algunas evidencias que el maestro solicite al estudiante como videos elaborados por el estudiante, capturas de imagen que respalden la evidencia de la tarea o la evaluación.

Streaming

Para transmitir eventos, concursos de la institución



Google Classroom



Plataformas
tecnológicas

Documentos informativos

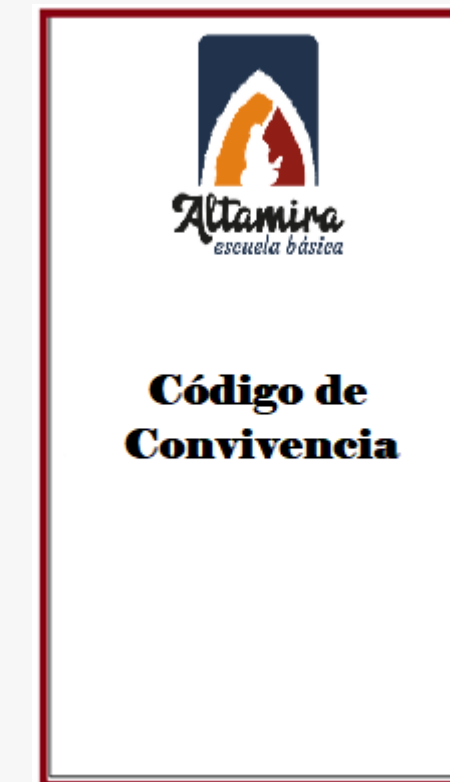
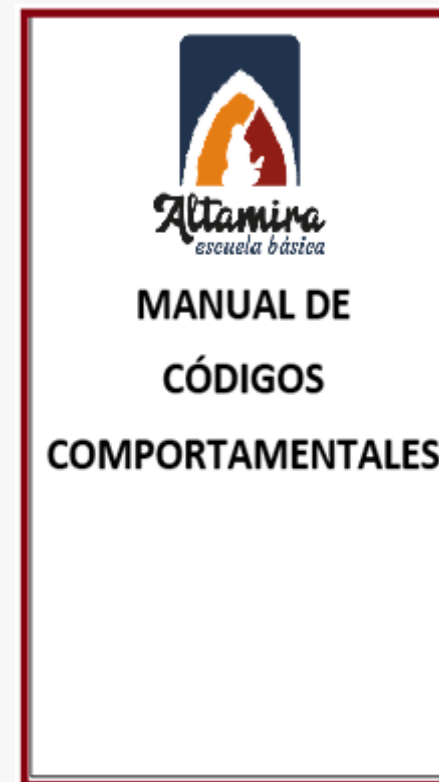

Contactos



1 Rectorado

PhD. Cecilia Elizalde Cordero
celizalde@ebaltamira.edu.ec

3 Coordinador Académico

Lic. Dora Bustos
dbustos@ebaltamira.edu.ec

5 Recepción

Miss Doménica Robalino
recepcion@ebaltamira.edu.ec

2 Secretaria

Ab. Andrea Anchundia
aanchundia@ebaltamira.edu.ec

4 Sistemas

Ing. Zuleima Guédez
zguedez@ebaltamira.edu.ec

6 Financiero

Ing. Pamela Lema
plema@ebaltamira.edu.ec



Contactos



7 Contabilidad

Miss Patricia Pihuave:

ppihuave@ebaltamira.edu.ec

Miss Anahí Ubidia:

aubidia@ebaltamira.edu.ec

8 Dece

Lic. Karla Pita

kpita@ebaltamira.edu.ec

9

10

Medidas de bioseguridad

- ✓ Se tomará la temperatura, se verificará el uso correcto de mascarilla y desinfectará manos antes que ingresen al Colegio.
- ✓ Reforzamos la limpieza y desinfección en todas las áreas del Colegio, poniendo especial atención en zonas comunes y baños.
- ✓ Todos las aulas, mantienen la ventilación adecuada para la circulación de aire.

